

TABLE DE CONVERSION PRESSION/COUPLE

Affectée à la clé **ITH C8 N° 12.06937**

avec **cartouche hexagonale**

Suivant constat de vérification du **12/10/2023**

Constat n° **HYT232857**

Numéro interne : **74-7261-0001**

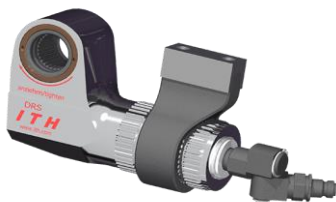

Régler la pression choisie
sur la pompe pour obtenir
le couple souhaité.

**Exemple: pour obtenir
2049Nm il faut régler la
pression de la pompe à
220 bars ou 3200 PSI**

BAR	Couple en Nm
80	698
100	894
120	1078
140	1275
160	1473
180	1664
200	1853
220	2049
240	2234
260	2431
280	2637
300	2832
320	3018
340	3207
360	3394
380	3568
400	3761
420	3951
440	4124
460	4306
480	4487
500	4669
520	4845
540	5029
560	5204
580	5382
600	5556
620	5745
640	5929
660	6104
680	6299
700	6402

HYTORC®
Hustach

Hytorc-Hustach - 179 Rue de Montépy, 69210 Fleurieux-sur-l'Arbresle, **+33 (0) 4 78 33 39 19**

Siret: 808 881 189 000 27 / RCS Lyon: 808 881 189 / TVA: FR 11808 881 189
E-mail : contact@hytorc-ce.com | hytorc-hustach.com | hytorc-services.com

Ce constat a été créé et édité par la Société :

Hytorc-Hustach - 179 Rue de Montépy, 69210 Fleurieux-sur-l'Arbresle, **+33 (0) 4 78 33 39 19**
E-mail : contact@hytorc-ce.com | www.hytorc-hustach.com | www.hytorc-services.com

CONSTAT DE VERIFICATION HYTORC
Procédure n°10620 –REV1.3
NORMES ISO 6789-1:2017 - X07011- X07015
Constat de Vérification N° HYT232857

Page 1 sur 2

Client : **GE STEAM POWER SERVICES**
Adresse : **3, Avenue des 3 chênes Bât 37 RDC EST 90018 BELFORT**
Numéro de commande : **7200010447**
Date : **12/10/2023**

Couple en Newton-mètre					Couple en Newton-mètre				
Pression	Résultats	Standard Hytorc -4%	Standard Hytorc	Standard Hytorc +4%	Pression	Résultats	Standard Hytorc -4%	Standard Hytorc	Standard Hytorc +4%
Unité = Bar					Unité = Bar				
80	698				400	3761			
100	894				420	3951			
120	1078				440	4124			
140	1275				460	4306			
160	1473				480	4487			
180	1664				500	4669			
200	1853				520	4845			
220	2049				540	5029			
240	2234				560	5204			
260	2431				580	5382			
280	2637				600	5556			
300	2832				620	5745			
320	3018				640	5929			
340	3207				660	6104			
360	3394				680	6299			
380	3568				700	6402			

Unité de mesure : **Newton-mètre /Nm**
Clé modèle **C 8**
Numéro de série **12.06937**
Numéro interne **74-7261-0001**
Couple Maxi **6402 nm**

Moyens de mesure et incertitudes :

Cellule de contraintes 6 800 Nm : n°51257 – Modèle 50630.LOG
Étalonné le 28 Septembre 2022 / Certificat n° P 225289 /DMSI/2 (Laboratoire National d'essai / Accrédité COFRAC)

Analyseur BURAT & KLEIN Type MESSBOX 5080 / Numéro de série 80272
Logiciel n'analyse MESSMAX Version W.3.9.29.0 / License n° 07-2015-LBK.319
Capteur de pression STW, Types-Y_A08 n° de série 15.210886.1002 étalonné le 05.09.2017 (précision 0,2 %)
Pompe utilisée : MiniJet-230 (Jet PRO''S'')
Incertitude de mesure des couple mètres : +/- 0.5 % de la valeur lue jusqu'à 5000 Nm suivant BS7882

Matériel étalonné par le Laboratoire National d'Essais suivant accréditation COFRAC n°2.04
Reconnaissance internationale : BNM/COFRAC

Hytorc-Hustach - 179 Rue de Montépy, 69210 Fleurieux-sur-l'Arbresle, **+33 (0) 4 78 33 39 19**

Siret: 808 881 189 000 27 / RCS Lyon: 808 881 189 / TVA: FR 11808 881 189
E-mail : contact@hytorc-ce.com | hytorc-hustach.com | hytorc-services.com

Ce constat a été créé et édité par la Société :

Hytorc-Hustach - 179 Rue de Montépy, 69210 Fleurieux-sur-l'Arbresle, **+33 (0) 4 78 33 39 19**
E-mail : contact@hytorc-ce.com | www.hytorc-hustach.com | www.hytorc-services.com

CONSTAT DE VERIFICATION HYTORC
Procédure n°10620 –REV1.3
NORMES ISO 6789-1 :2017 - X07011- X07015
Constat de Vérification N° **HYT232857**
Page 2 sur 2

FICHE DE TRAVAIL

Date de contrôle : **12/10/2023**

OPÉRATEUR : David HUSTACHE

TYPE DE CLÉ **C 8**

Signature :

Numéro de série **12.06937**
Numéro interne **74-7261-0001**

VÉRIFICATEUR : Jean-Luc POGORBSKY

Signature :

OBSERVATION DE CONTRÔLE :

JUGEMENT : **CONFORME**

MÉTHODE DE MESURE EMPLOYÉE :

CLÉ VÉRIFIÉE CONFORME À LA NORME ISO 6789-1 :2017 SUIVANT PROCÉDURE HYTORC N° 10620-RV 1.3. CE DOCUMENT EST VALABLE UNE ANNÉE À COMPTER DE LA DATE DE RÉDACTION.

LISTE DES PARAMÈTRES VÉRIFIÉS :

LA VERIFICATION EST EFFECTUÉE PAR MESURE AUTOMATIQUE DE LA PRESSION (BAR) ET DU COUPLE (NM) EN SIMULTANÉE DE 80 A 700 BAR PAR PALIERS DE 20 BARS. CINQ MESURES EN MODE AUTOMATIQUE SONT NECESSAIRES POUR VALIDATION DE LA MESURE PAR LE SYSTEME MESSBOX ET LOGICIEL MESSMAX.

OU MÉTHODES DE MESURE DIFFÉRENTE SUIVANT PRESCRIPTION SPECIFIQUE DU CLIENT.

TOLERANCE D'ERREUR : +/- 4 % DE LA VALEUR MESUREE

1/ CE DOCUMENT NE PEUT ETRE UTILISE EN LIEU ET PLACE D'UN CERTIFICAT D'ETALONNAGE.

2/ CE DOCUMENT EST REALISE SUIVANT LES RECOMMANDATIONS DU FASCICULE DE DOCUMENTATION X07-011 DEFINISSANT LE CONSTAT DE VERIFICATION. IL PEUT ETRE UTILISE POUR DEMONTRER LE RACCORDEMENT DU MOYEN DE MESURE AUX ETALONS NATIONAUX OU INTERNATIONAUX SOUS RESERVE QU'IL REpondent AUX RECOMMANDATIONS DU FASCICULE DE DOCUMENTATION X07-015.

LA REPRODUCTION DE CE CONSTAT N'EST AUTORISE QUE SOUS FORME DE FAC-SIMILE PHOTOGRAPHIQUE INTÉGRALE.

Hytorc-Hustach - 179 Rue de Montépy, 69210 Fleurieux-sur-l'Arbresle, **+33 (0) 4 78 33 39 19**